



RIO





# AMENIDADES



Recepción



Elevator



Estacionamiento subterráneo



Gimnasio de dos niveles



Salón de pilates



Carril de nado en planta baja



Piscina en rooftop



Rooftop con grill & solarium



Co-working



Sala de juegos



Kids club



Jardín central en planta baja

# YOGA



# KIDS CLUB



# GIMNASIO



# PISCINA EN ROOFTOP



# PISCINA EN ROOFTOP



# SALA DE JUNTAS



# SUITE





# DEPARTAMENTO





# ESTUDIO



# UBICACIÓN

Ubicado dentro de la ya reconocida área residencial Aldea Zamá en Tulum, la más exclusiva y con gran auge internacional para rentas tanto vacacionales como a largo plazo, donde cada vez más inversionistas deciden abrir sus negocios beneficiando y aumentando la plusvalía de la zona, destacando de igual manera que a tan solo 10 minutos encontrarás las playas y a 5 minutos

el pueblo.



RIO RIO RIO

# ALDEA ZAMÁ

TULUM

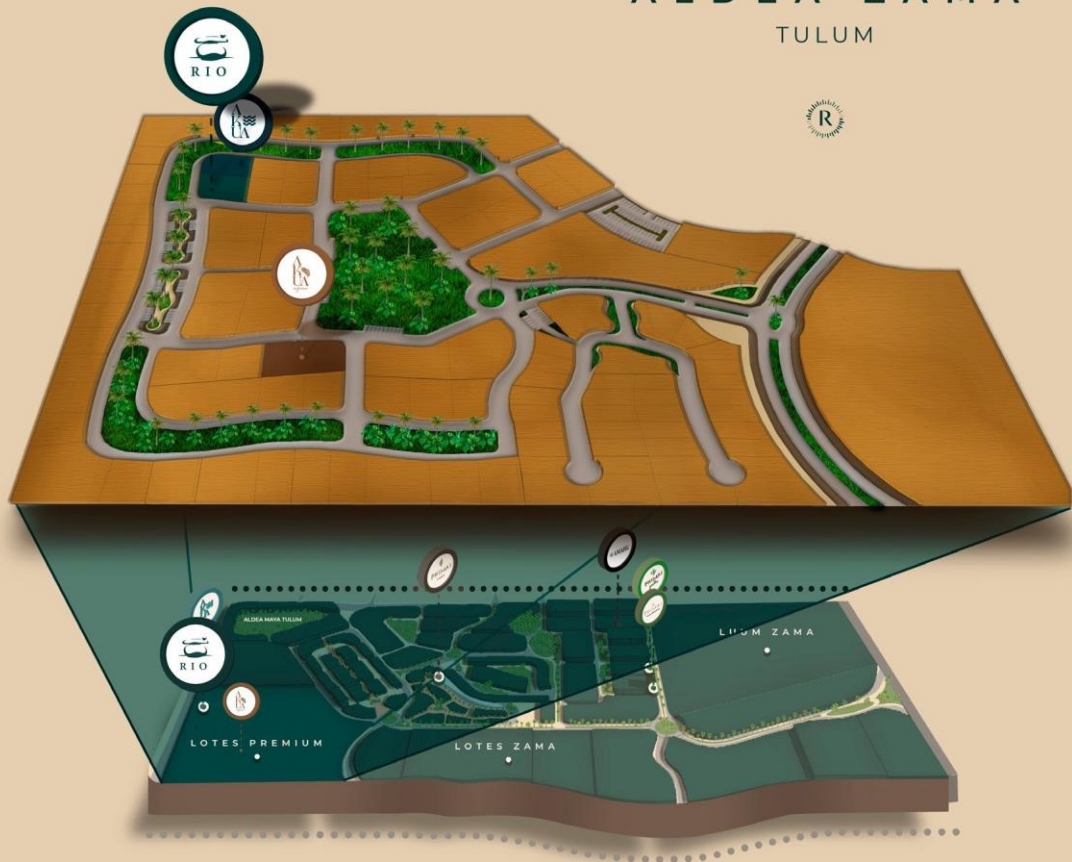

# ESTUDIO

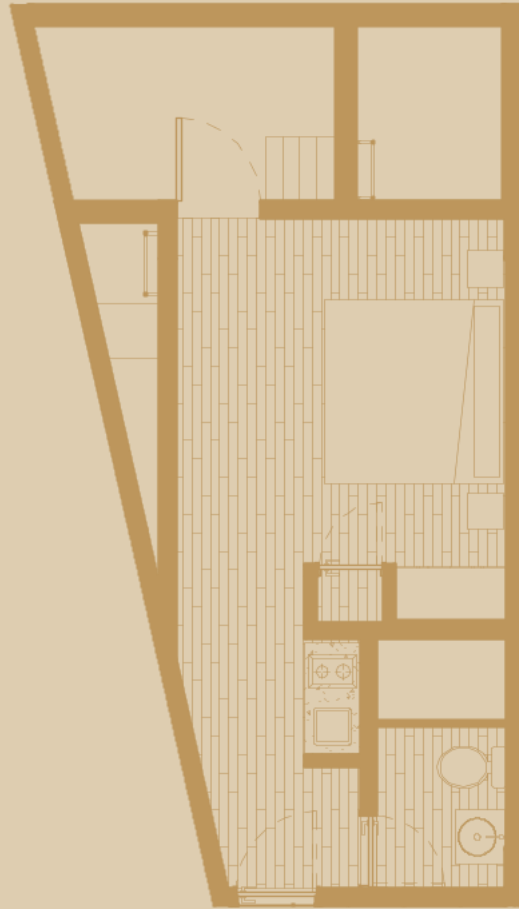

DEPARTAMENTO  
2 RECÁMARAS

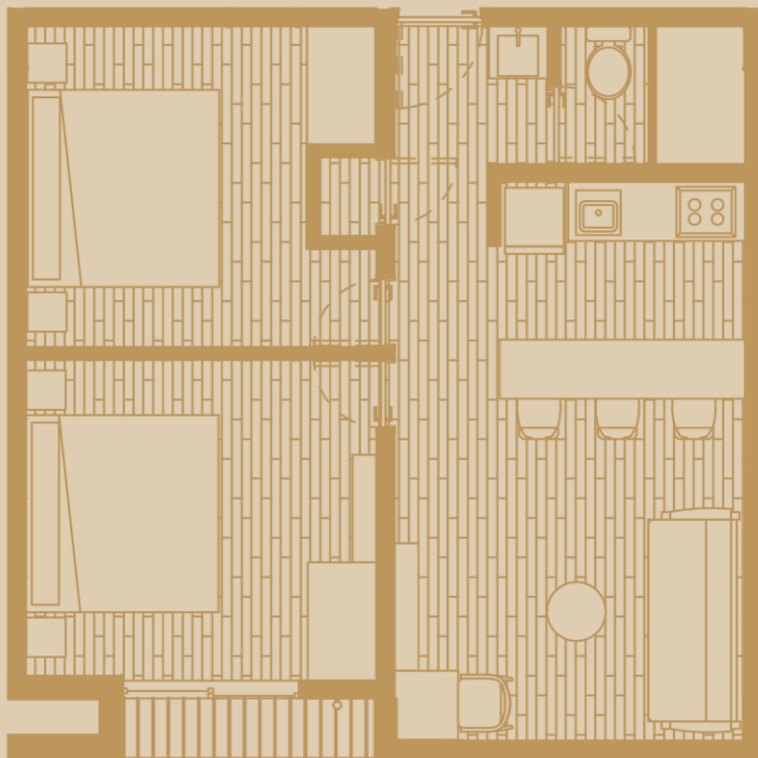

DEPARTAMENTO  
3 RECÁMARAS  
LOCK OFF



DEPARTAMENTO  
2 RECÁMARAS



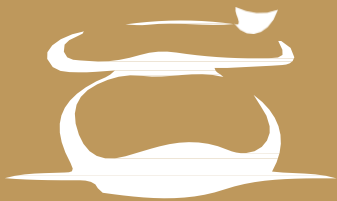

# RIO



[raisegroup.com.mx](http://raisegroup.com.mx)

El presente documento es únicamente de carácter informativo y comercial. Este documento no se entenderá como una oferta, intención o promesa de compraventa sobre las unidades privadas del Proyecto AMARU, ni creará obligación alguna entre el Cliente y Raise Group. Los renders expuestos en el presente documento no podrán ser considerados como un plano definitivo sobre las unidades privadas, ya que los mismos están sujetos a cambios, tanto por la naturaleza de los materiales como la ejecución del proyecto. Nada de lo aquí contenido podrá ser determinado como definitivo. Así mismo, todo lo aquí contenido es propiedad de la sociedad MEYAJ DESARROLLOS S.A de C.V. por lo que no podrá divulgarse nada relacionado con el presente sin el consentimiento de la sociedad mencionada, misma que es titular de los derechos derivados del presente. Así mismo, es posible que los detalles exhibidos en el presente, no se condigan en cuanto a forma, color, o características, con los materiales instalados Inversiones Inmobiliarias Phimal S.A.P.I. de C.V y KLUG PROPERTIES S.A de C.V (conjunta o separado, en lo sucesivo Raise Group o el responsable) con domicilio CALLE IXIMCHE, LOTE 004, MANZANA 007, ALDEA ZAMA, TULUM, QUINTANA ROO, es el responsable de recabar y utilizar los datos personales que usted proporciona, datos que son recabados con la finalidad de identificarle para llevar a cabo la comercialización de bienes inmuebles, o para la presentación de servicios y/o adquisición de productos entre usted y Raise Group, así como para el cumplimiento de la relación particular que une a cada titular con Raise Group. Puede revisar el contexto completo de nuestro aviso de privacidad integral en el establecimiento, así como en la página de internet [raisegroup.mx](http://raisegroup.mx)