



A  
SIGNATURE  
UUA



# QUIÉNES SOMOS



RAISE

Somos una empresa con una exitosa trayectoria de 20 desarrollos en la Riviera Maya, y 8 años cumpliendo el sueño de vivir en el Caribe Mexicano.



**360°  
Real Estate**

# PROYECTOS DE RAISE GROUP



## PROYECTOS VERTICALES



Phimai Tulum  
Aldea Zamá, Tulum  
2018 - 2020



Phimai Fuego  
Aldea Zamá, Tulum  
2019 - 2021

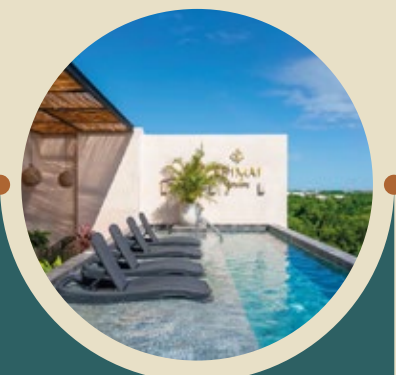

Phimai Gardens  
Aldea Zamá, Tulum  
2021 - 2022



Amaru  
Aldea Zamá, Tulum  
2021 - 2023



Akua  
Aldea Zamá, Tulum  
2021 - 2023



Akua Reserve  
Aldea Zamá, Tulum  
2021 - 2023

## PROYECTOS EN PRE-VENTA



Akua Signature  
Aldea Zamá, Tulum  
2022 - 2025



Narai  
Aldea Zamá, Tulum  
2023 - 2025



Rio  
Aldea Zamá, Tulum  
2023 - 2025



Anthar  
Playa del Carmen  
2024 - 2028



Ketzá  
Playa del Carmen  
2025 - 2026

## PROYECTOS DE VILLAS

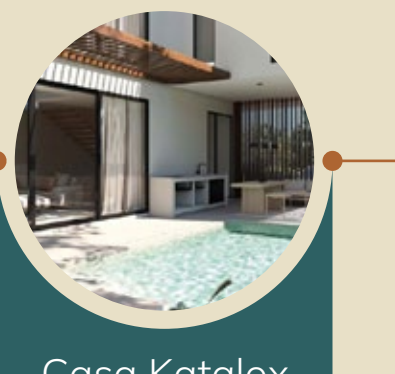

Casa Katalox  
Aldea Zamá, Tulum  
2021 - 2022

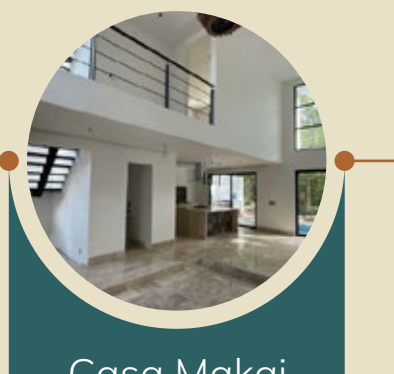

Casa Makai  
Aldea Zamá, Tulum  
2021 - 2022

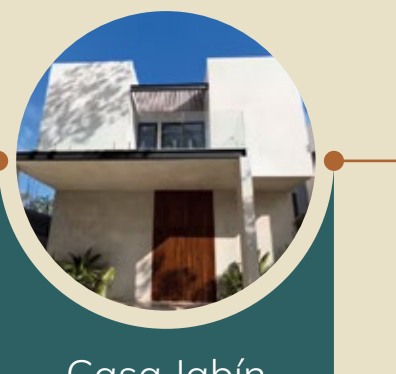

Casa Jabín  
Kaybe, Tulum  
2023 - 2024

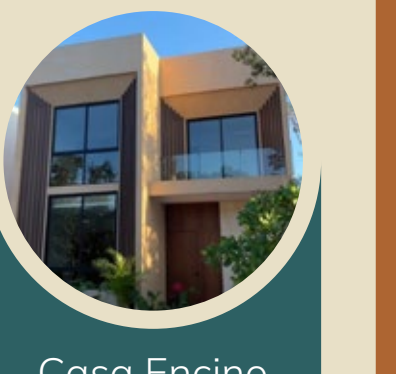

Casa Encino  
Kaybe, Tulum  
2024 - 2025

## VILLAS DISPONIBLES EN PRE-VENTA

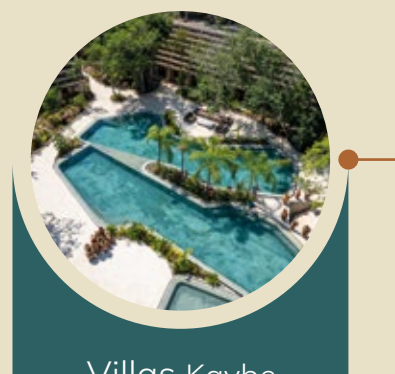

Villas Kaybe  
Tulum

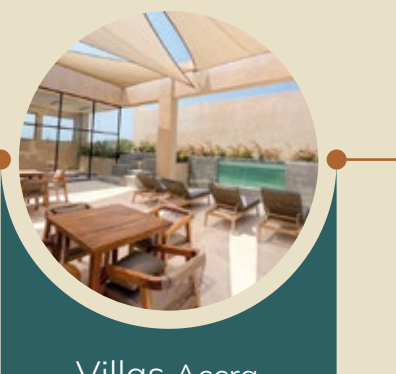

Villas Accra  
Tulum

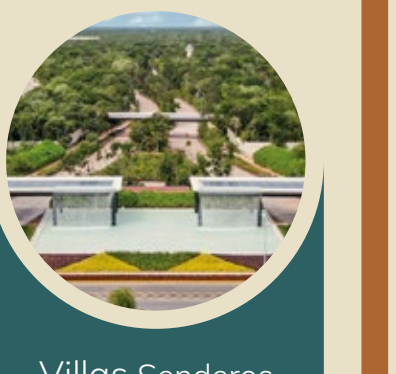

Villas Senderos  
Mayakoba  
Playa del Carmen

9  
PROYECTOS VERTICALES

2  
EN PREVENTA

1  
LOTES RESIDENCIALES

1  
PROYECTOS CORPORATIVOS Y COMERCIALES

9  
VILLAS ENTREGADAS

10  
VILLAS EN PRE-VENTA

**AKUA SIGNATURE**

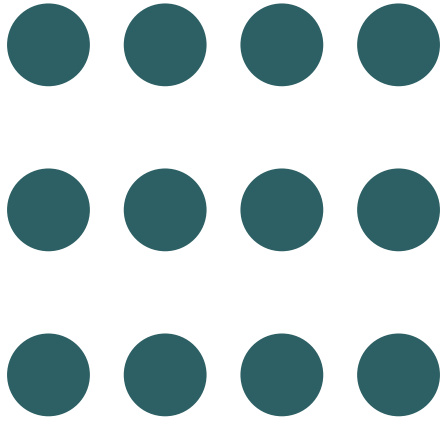

**AKUA SIGNATURE**





ZONA DE PLAYA 10 mins | 5.1 km

PARQUE DEL JAGUAR

ZONA HOTELERA

ZONA DE PLAYAS 11 mins | 6.2 km

# UBICACIÓN



ALDEA ZAMA





- Desarrollo de 5 niveles + Rooftop
- 39 unidades
- Tipologías:
  - Estudio
  - 2 y 3 recámaras y departamentos lock-off
- 6 locales comerciales
- Entrega inmediata



# SERVICIOS



Elevador



Área comercial



Gimnasio



Rooftop con alberca



Whisky & cigar bar



Restaurante

LA ESCOBERA

COCINA SINALOENSE

Desayunos y Mariscos

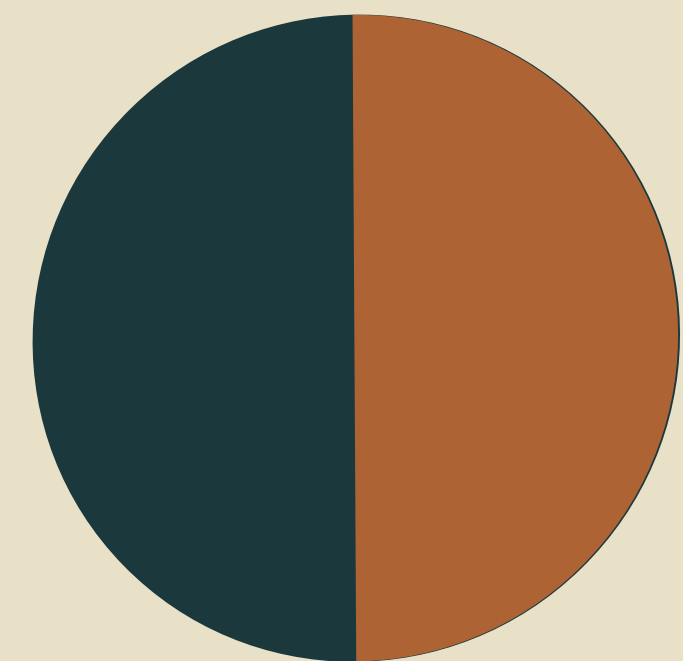



AKUA SIGNATURE

## AKUA SIGNATURE

### AKUA SIGNATURE

Sus espacios y mobiliarios en colores neutros se complementan con su concepto minimalista y la combinación de texturas, brindando un balance y calidez a sus residentes.

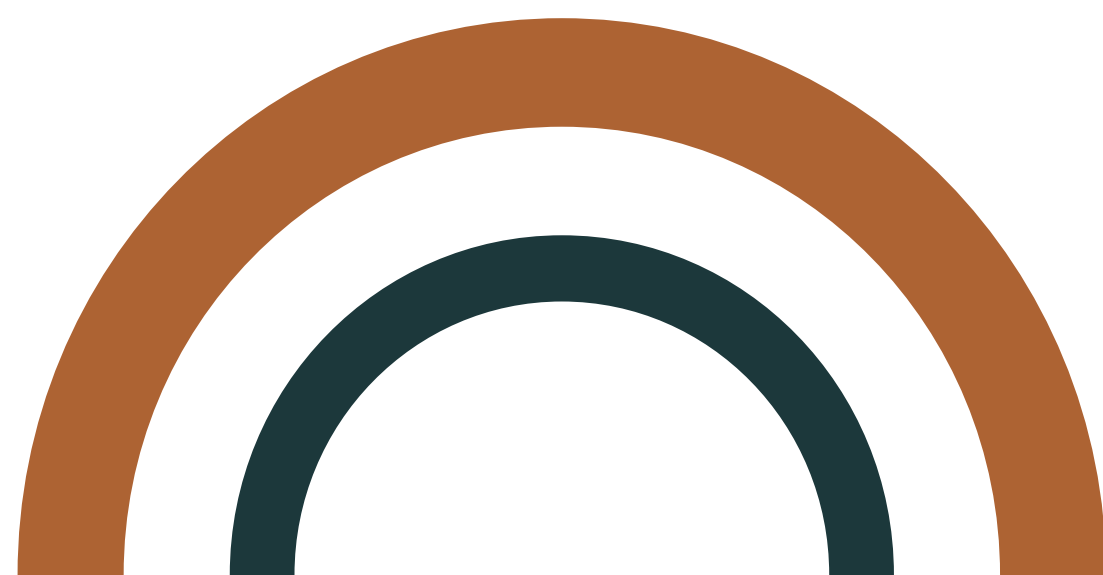





AKUA SIGNATURE



AKUA SIGNATURE







## ESTUDIO

Desde **\$2,243,487 MXN**

*\*Precio sujeto a cambio sin previo aviso*

ENTREGA **INMEDIATA**

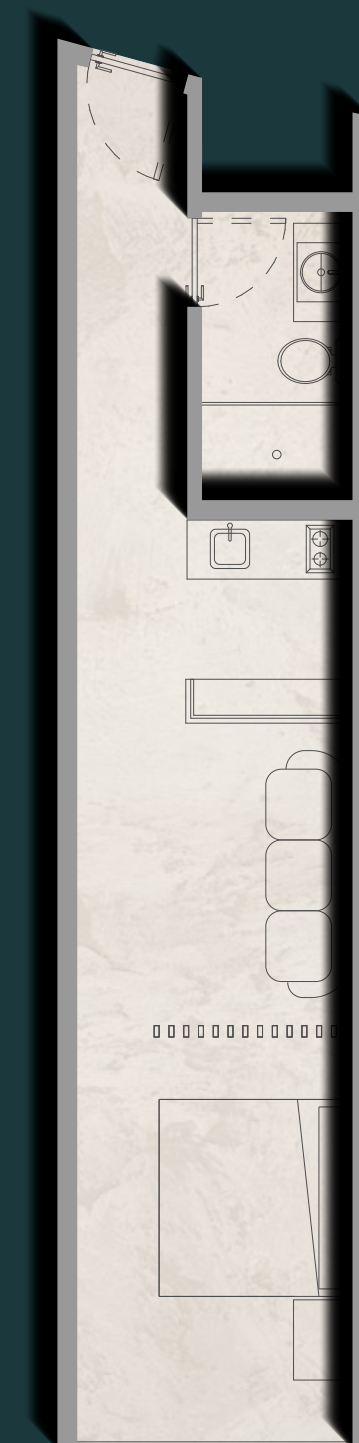

## CARACTERÍSTICAS

- Área interior desde **36 m<sup>2</sup>** hasta **47 m<sup>2</sup>**
- 1 baño
- Cocina
- Área de estancia

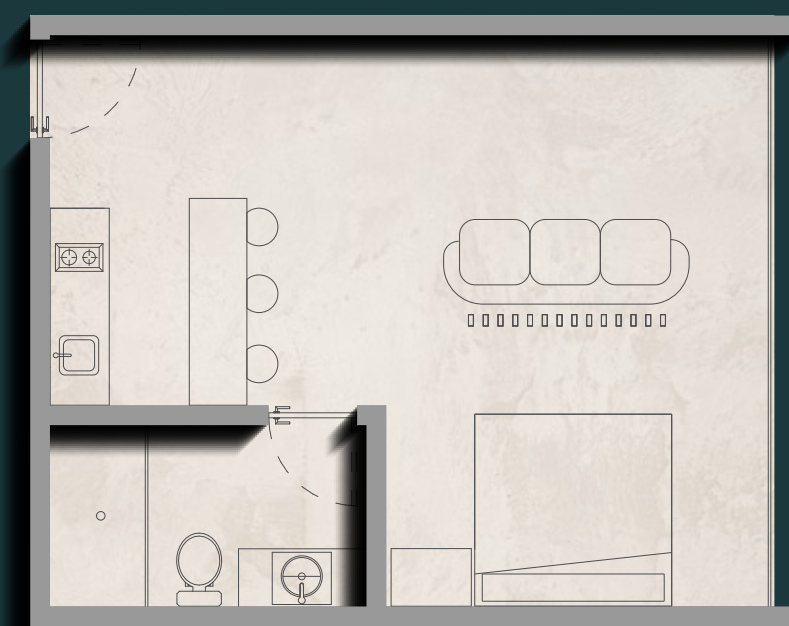



## DEPARTAMENTO 2 RECÁMARAS

Desde **\$5,070,828 MXN**

*\*Precio sujeto a cambio sin previo aviso*

ENTREGA INMEDIATA

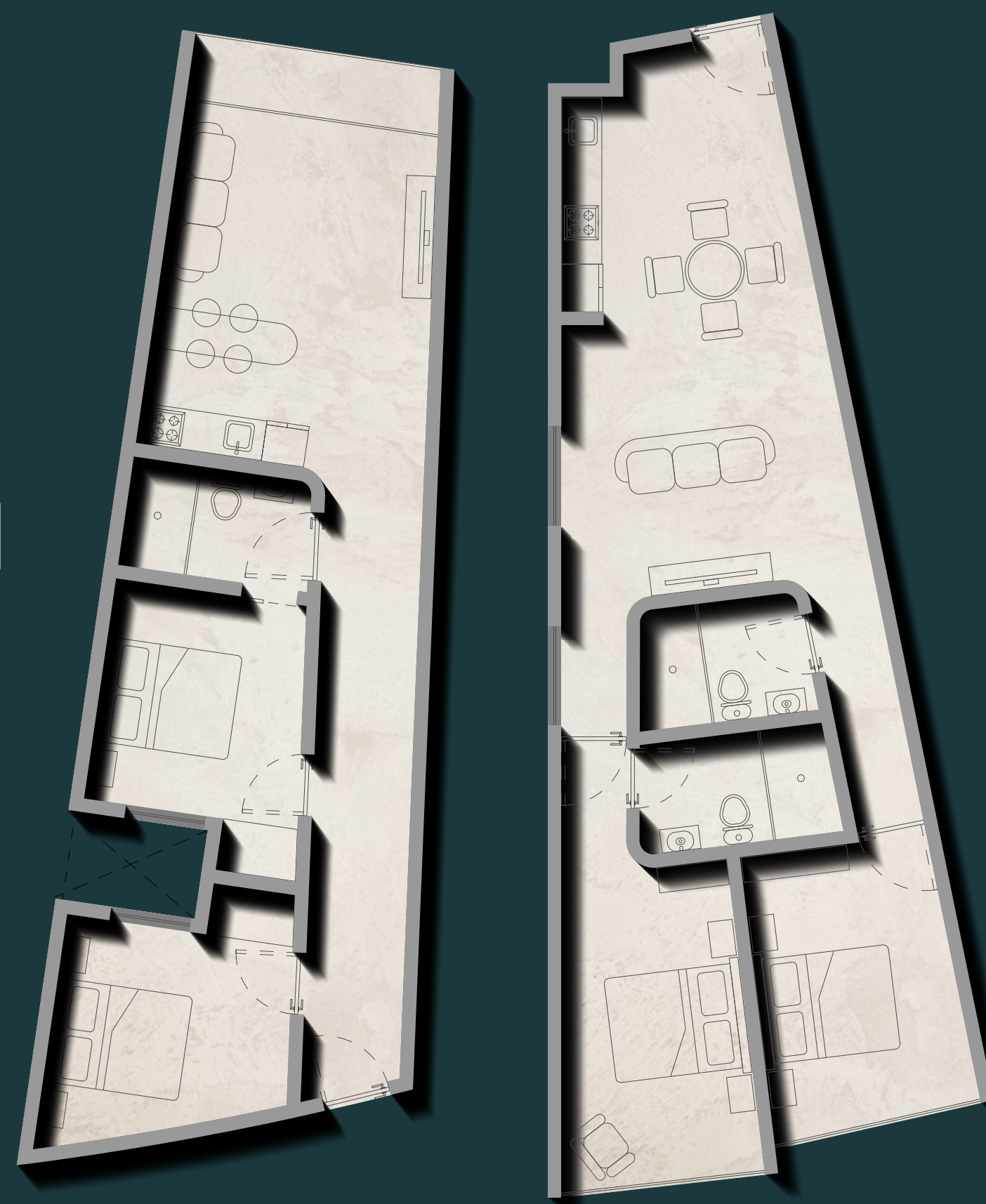

## CARACTERÍSTICAS

- Área interior desde **67 m<sup>2</sup>** hasta **91 m<sup>2</sup>**
- 2 recámaras
- 1 - 2 baños
- Cocina
- Área de estancia



## DEPARTAMENTO 3 RECÁMARAS

Desde **\$8,579,640 MXN**

*\*Precio sujeto a cambio sin previo aviso*

ENTREGA INMEDIATA

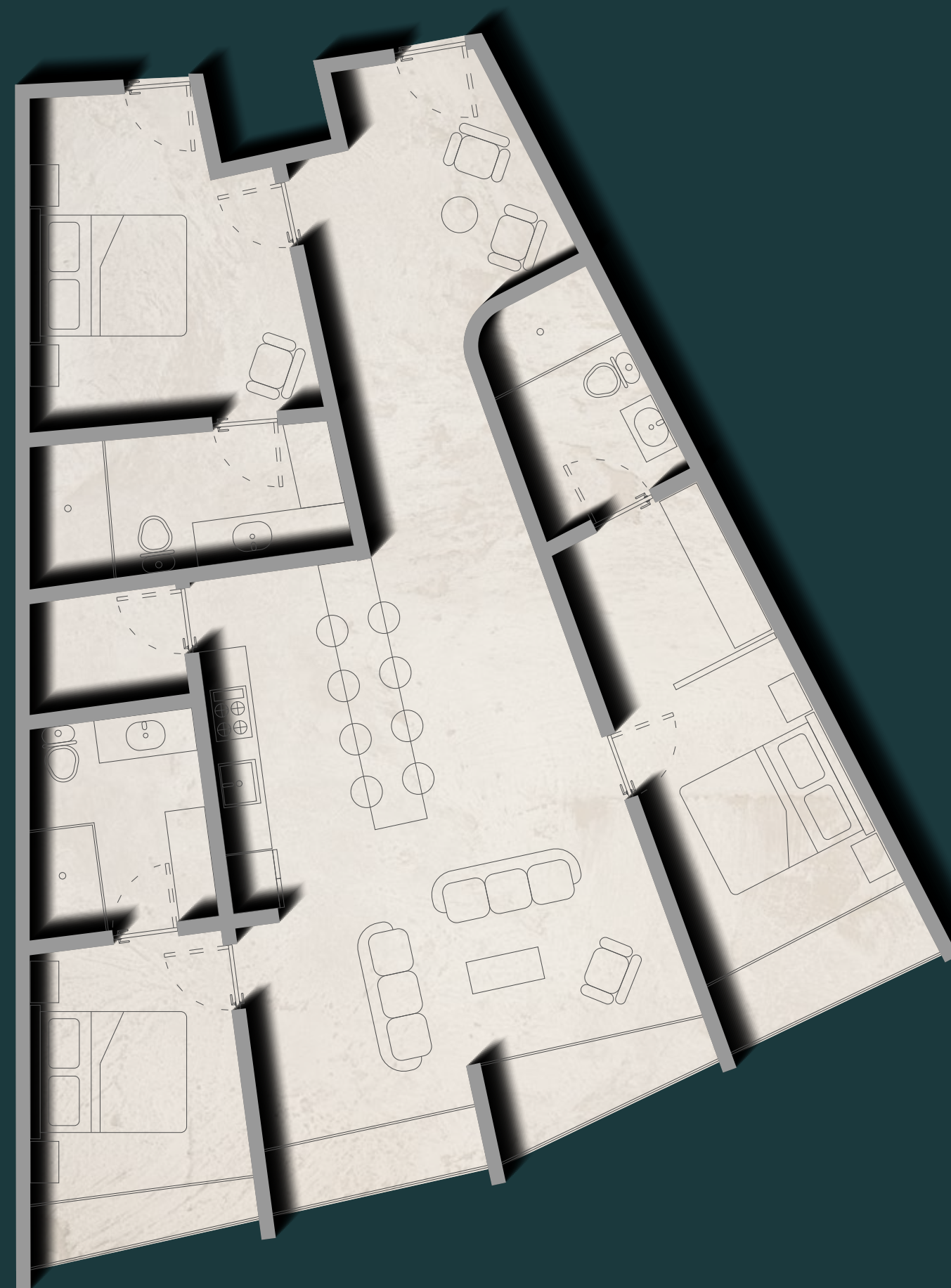

## CARACTERÍSTICAS

- Área interior desde **142 m<sup>2</sup>** hasta **148 m<sup>2</sup>**
- 3 recámaras
- 3 baños
- Cocina
- Área de estancia



A  
SIGNATURE  
UUA

